

UN CRIME FATAL

M. CHIFU REVIENT à LA MAISON DU TRAVAIL POUR RETROUVER SA FEMME SUR LE LIT, TOUTE PÂLE SANS RESPIRER: ELLE EST MORTE. EN UN CLIN D'OEIL M. CHIFU TÉLÉPHONE AU FAMEUX DETECTIVE CONAN QUI ARRIVE RAPIDEMENT à LA SCÈNE. IL TROUVE DEUX OBJETS SUSPETS: UNE CHEVELURE BRUNE ET DES POILS ROUX. IL FAIT APPELLE à DES GÉNÉTOLOGUES QUI FONT LE CARIOTYPE DE L'ADN DES TROIS SUSPETS PRÉSENTS DANS LA MAISON: M. CHIFU, LA SERVANTE CARLA.

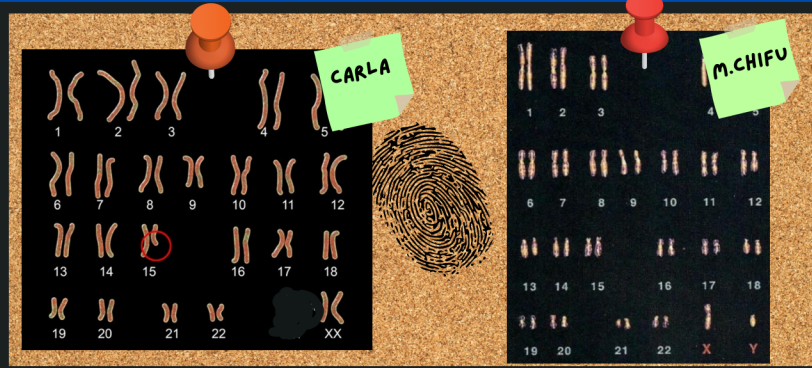

MA PREMIÈRE TÂCHE à FAIRE C'EST DE PRÉPARER UN CARYOTYPES POUR CHAQUE SUSPECTS





OUI C'EST À MOI. MAIS CELA NE VEUT RIEN DIRE: JE SUIS UNE SIMPLE SERVANTE QUI NETOYAIT LES DRAPS

IL YA DES PETITES MIETTES D'ARSENIC! C'EST LA TOXINE MORTELLE!!

JE DOIS TROUVER CE SAC DE POISON, C'EST LA SEULE RÉOLUTION.

ARHH! C'EST DANS MA POCHE! JE VOUS JURE QUE CE N'EST PAS MOI QUI L'AI MISE!

KONAN ALLA FAIRE UN CARYOTYPE POUR LES EMPREINTES

CE CARYOTYPE SEMBLE FAMILIER

ÇA APPARTIENT À LA SERVANTE! ATTRAPÉZ LA!